BUDYNEK B2

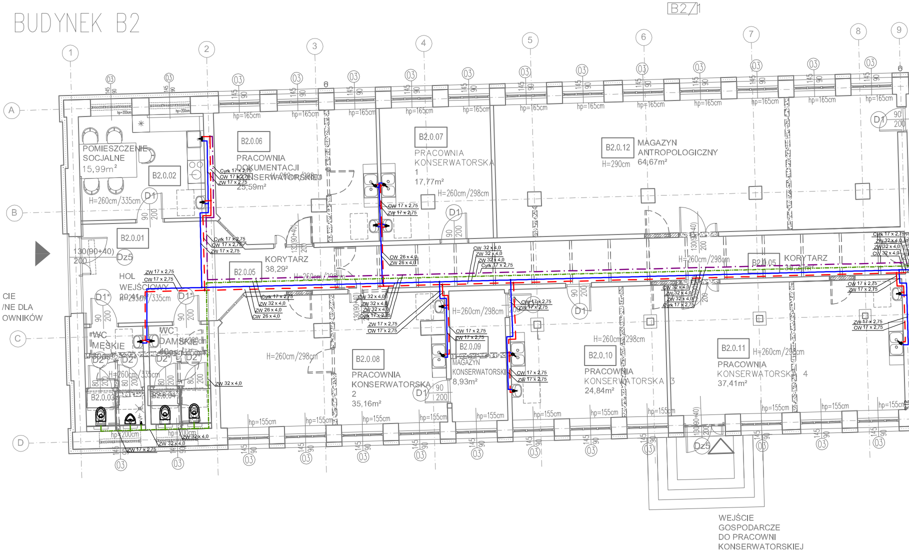
B2/1
1
2
3
4
5
6
7
8
9
A
B
C
D
B2.0.02
POMIESZCZENIE SOCJALNE
15,99m²
H=260cm/335cm
B2.0.01
HOL WEJŚCIOWY
H=298cm/335cm
130(90+40)
200
Dz5
D1
D1*
WC MĘSKIE
WC DAMSKIE
D2
B2.0.03
B2.0.04
H=260cm/335cm
hp=200cm
CIE
/NE DLA
OWNIKÓW
B2.0.06
PRACOWNIA DOKUMENTACJI KONSERWATORSKIEJ
25,59m²
B2.0.05
KORYTARZ
38,29²
H=260cm/298cm
B2.0.07
PRACOWNIA KONSERWATORSKA 1
17,77m²
H=260cm/298cm
B2.0.12
MAGAZYN ANTROPOLOGICZNY
64,67m²
H=290cm
B2.0.05
KORYTARZ
B2.0.08
PRACOWNIA KONSERWATORSKA 2
35,16m²
H=260cm/298cm
B2.0.09
MAGAZYN KONSERWATORSKI
8,93m²
H=260cm/298cm
B2.0.10
PRACOWNIA KONSERWATORSKA 3
24,84m²
H=260cm/298cm
B2.0.11
PRACOWNIA KONSERWATORSKA 4
37,41m²
H=260cm/298cm
hp=165cm
hp=155cm
03
145
90
Cyrk 17 x 2,75
CW 17 x 2,75
ZW 17 x 2,75
CW 26 x 4,0
ZW 26 x 4,0
CW 32 x 4,0
ZW 32 x 4,0
Cyrk 17 x 2,75
Dz5
WEJŚCIE GOSPODARCZE DO PRACOWNI KONSERWATORSKIEJ

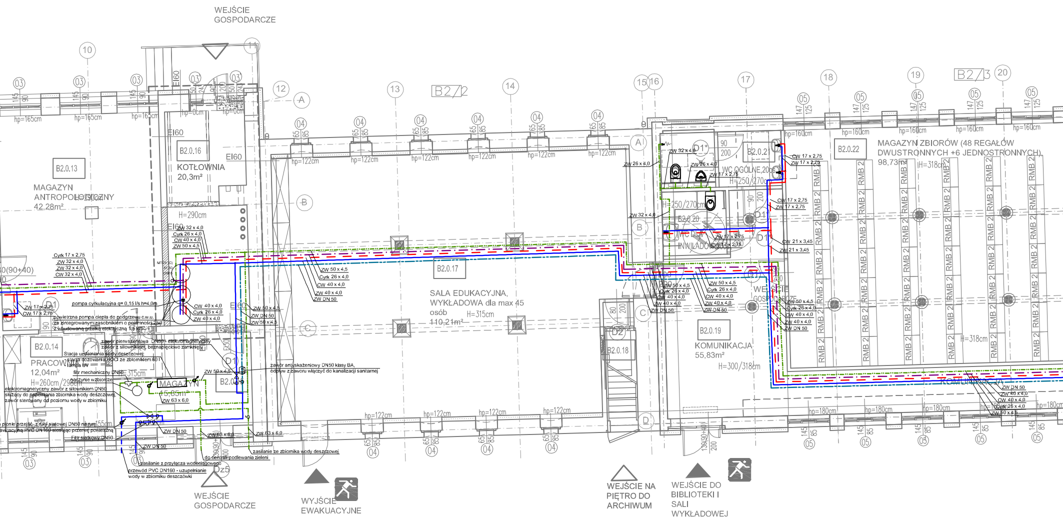
WEJŚCIE GOSPODARCZE
MAGAZYN ANTROPOLOGICZNY 42,28m²
B2.0.13
B2.0.16
KOTŁOWNIA 20,3m²
H=290cm
EI60
ZW 32 x 4,0
Cyrk 26 x 4,0
CW 40 x 4,0
ZW 50 x 4,5
Cyrk 17 x 2,75
ZW 32 x 4,0
ZW 32 x 4,0
CW 32 x 4,0
ZW 17 x 2,75
CW 17 x 2,75
pompa cyrkulacyjna q= 0,15 l/s h=4,0m
powietrzna pompa ciepła do podgrzewu c.w.u. ze zintegrowanym zasobnikiem o pojemności 254l z wbudowaną grzałką elektryczną 1,5 kW
CW 40 x 4,0
Cyrk 26 x 4,0
ZW 40 x 4,0
ZW 50 x 4,5
ZW DN 50
ZW 50 x 4,5
B2.0.14
PRACOWNIA 12,04m²
H=260cm/298cm
zawór pierwszeństwa DN50 - elektromagnetyczny zawór z siłownikiem, beznapięciowo zamknięty
Stacja uzdatniania wody deszczowej:
- stacja dozowania HOCl ze zbiornikiem 60 l
- lampa UV
filtr mechaniczny DN50
naczynie wzbiorcze
elektromagnetyczny zawór z siłownikiem DN50 służący do napełniania zbiornika wody deszczowej, zawór sterowany od poziomu wody w zbiorniku
MAGAZYN 15,85m²
ZW 63 x 6,0
zawór antyskażeniowy DN50 klasy BA, odpływ z zaworu włączyć do kanalizacji sanitarnej
ZW 50 x 4,5
ZW DN 50
ZW DN 50
Filtr siatkowy DN50
ZW 63 x 6,0
ZW 63 x 6,0
zasilanie ze zbiornika wody deszczowej
do centrali podlewania zieleni
zasilanie z przyłącza wodociągowego
przewód PVC DN160 - uzupełnianie wody w zbiorniku deszczówki
Dz5
WYJŚCIE EWAKUACYJNE
SALA EDUKACYJNA, WYKŁADOWA dla max 45 osób
110,21m²
H=315cm
B2.0.17
B2/2
ZW 50 x 4,5
Cyrk 26 x 4,0
CW 40 x 4,0
ZW 40 x 4,0
ZW DN 50
hp=122cm
hp=165cm
hp=0cm
ZW 26 x 4,0
ZW 32 x 4,0
ZW 26 x 4,0
ZW 17 x 2,75
ZW 32 x 4,0
B2.0.21
WC OGÓLNE,20os.
H=250/270cm
B2.0.20
WC DLA INWALIDÓW
CW 17 x 2,75
ZW 17 x 2,75
CW 17 x 2,75
ZW 17 x 2,75
ZW 17 x 2,75
CW 17 x 2,75
CW 21 x 3,45
ZW 21 x 3,45
ZW 50 x 4,5
Cyrk 26 x 4,0
CW 40 x 4,0
ZW 40 x 4,0
ZW DN 50
B2.0.18
B2.0.19
KOMUNIKACJA 55,83m²
H=300/318cm
WEJŚCIE GOSPODARCZE
WEJŚCIE NA PIĘTRO DO ARCHIWUM
WEJŚCIE DO BIBLIOTEKI I SALI WYKŁADOWEJ
B2.0.22
MAGAZYN ZBIORÓW (48 REGAŁÓW DWUSTRONNYCH +6 JEDNOSTRONNYCH)
98,73m²
H=318cm
RMB 2
B2/3
hp=160cm
hp=180cm
KOMUNIKACJA
ZW DN 50
ZW 40 x 4,0
CW 40 x 4,0
Cyrk 26 x 4,0
ZW 50 x 4,5
D1
D1*
D2
10
11
12
13
14
15
16
17
18
19
20
A
B
C
D
03
04
05

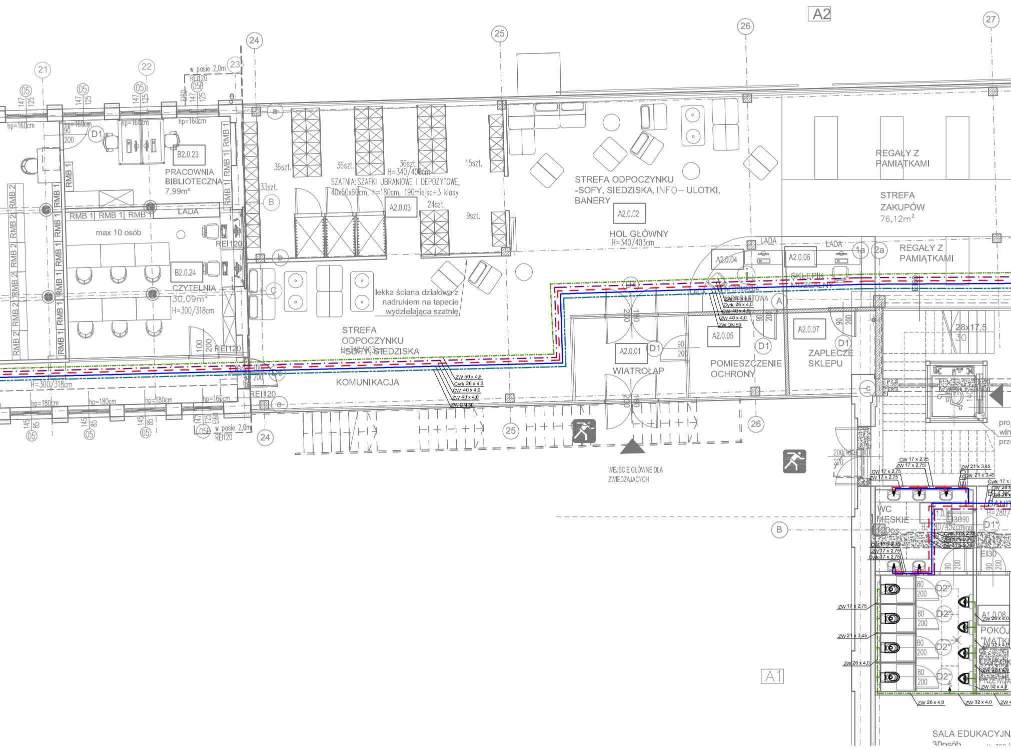
A2
A1
21
22
23
24
25
26
27
w pasie 2,0m
REI120
EI60
hp=160cm
hp=180cm
B2.0.23
PRACOWNIA BIBLIOTECZNA
7,99m²
RMB 1
RMB 2
LADA
max 10 osób
REI120
B2.0.24
CZYTELNIA
30,09m²
H=300/318cm
36szt.
33szt.
15szt.
24szt.
9szt.
H=340/403cm
SZATNIA: SZAFKI UBRANIOWE I DEPOZYTOWE, 40x50x60cm, h=180cm, 190miejsc+3 klasy
A2.0.03
lekka ściana działowa z nadrukiem na tapecie wydzielająca szatnię
STREFA ODPOCZYNKU -SOFY, SIEDZISKA
KOMUNIKACJA
STREFA ODPOCZYNKU -SOFY, SIEDZISKA, INFO– ULOTKI, BANERY
A2.0.02
HOL GŁÓWNY
H=340/403cm
REGAŁY Z PAMIĄTKAMI
STREFA ZAKUPÓW
76,12m²
LADA
A2.0.04
A2.0.06
SKLEPIK MUZEALNY
INFORMACJA KASA BILETOWA
A2.0.01
WIATROŁAP
A2.0.05
POMIESZCZENIE OCHRONY
A2.0.07
ZAPLECZE SKLEPU
D1
28x17,5
30
ZW 50 x 4,5
Cyrk 26 x 4,0
CW 40 x 4,0
ZW 40 x 4,0
ZW DN 50
WEJŚCIE GŁÓWNE DLA ZWIEDZAJĄCYCH
WC MĘSKIE
EI30
D2*
ZW 17 x 2,75
CW 17 x 2,75
ZW 21 x 3,45
CW 21 x 3,45
ZW 26 x 4,0
ZW 32 x 4,0
A1.0.08
POKÓJ "MATKI
SALA EDUKACYJNA
30osób

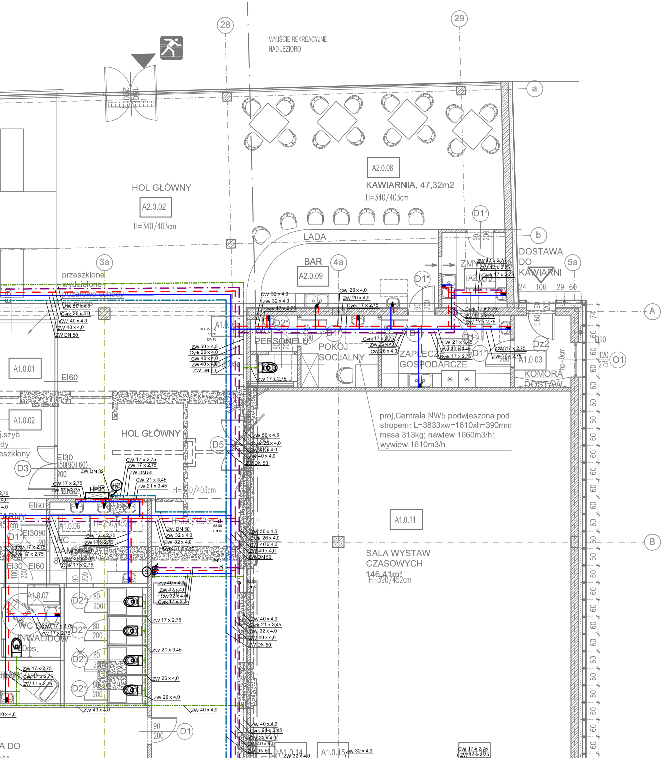
28
29
WYJŚCIE REKREACYJNE NAD JEZIORO
a
b
A
B
3a
4a
5a
O1
A2.0.08
KAWIARNIA, 47,32m2
H=340/403cm
HOL GŁÓWNY
A2.0.02
H=340/403cm
LADA
BAR
A2.0.09
ZMYWAK
A2.0.10
DOSTAWA DO KAWIARNI
D1*
D2*
Dz2
PERSONELU
POKÓJ SOCJALNY
ZAPLECZE GOSPODARCZE
KOMORA DOSTAW
A1.0.03
A1.0.01
A1.0.02
EI60
EI30
HOL GŁÓWNY
H=340/403cm
przeszklone wydzielone
A1.0.06
A1.0.07
WC INWALIDÓW
A1.0.11
SALA WYSTAW CZASOWYCH
146,41m²
H=390/452cm
A1.0.14
A1.0.15
HP25
proj.Centrala NW5 podwieszona pod stropem; L=3833xw=1610xh=390mm masa 313kg; nawiew 1660m3/h; wywiew 1610m3/h
ZW DN 50
ZW 50 x 4,5
Cyrk 26 x 4,0
CW 40 x 4,0
ZW 40 x 4,0
CW 32 x 4,0
ZW 32 x 4,0
Cyrk 17 x 2,75
CW 26 x 4,0
ZW 26 x 4,0
CW 21 x 3,45
ZW 21 x 3,45
CW 17 x 2,75
ZW 17 x 2,75
Cyrk 21 x 3,45

LEGENDA:
- —··—··— woda do spłukiwania toalet niezdatna do picia
- — - - — woda ppoż.
- ——— woda zimna
- —   — woda ciepła
- — · — woda cyrkulacyjna

UWAGA:
Wszystkie zawory czerpalne podłączone do
Instalacji wody do spłukiwania toalet oznaczyć
trwale tabliczką z napisem:
"WODA NIEDZATNA DO PICIA"

PROJEKT	temat."DZIEDZICTWO PIERWSZYCH PIASTÓW" - ROZBUDOWA INFRASTRUKTURY MAGAZYNOWO -KONSERWATORSKO- -WYSTAWIENNICZEJ MUZEUM PIERWSZYCH PIASTÓW NA LEDNICY	

ŁUKASZ SZLEPER PROJEKT

NIP: 9491673628, REGON: 020378237, adres: ul.Mydlarskiego 19, 54-079 Wrocław
tel. kom. 603 950 959, tel. biuro 607 725 006, e-mail: biuro@lsprojekt.pl www.lsprojekt.pl

inwestor MUZEUM PIERWSZYCH PIASTÓW NA LEDNICY
DZIEKANOWICE 32, 62-261 LEDNOGÓRA, POWIAT GNIEŹNIEŃSKI, WOJ.WIELKOPOLSKIE

lokalizacja Działki nr: 12/1, 37/4, 44, ark.1, obręb 0002 Dziekanowice,
DZIEKANOWICE 32, 62-261 LEDNOGÓRA, GMINA ŁUBOWO, WOJ.WIELKOPOLSKIE

tytuł rys. PROJEKT BUDOWLANY
Instalacja wodociągowa – rzut przyziemia budynku B2 i A2

branża		podpis:
INSTALACJE SANITARNE	PROJEKTANT: mgr inż. Andrzej Piątkowski nr upr. 7131/173/P/2002	podpis:
	SPRAWDZAJĄCY: mgr inż. Romuald Sztukiewicz nr upr. WKP/00165/POOS/16	podpis:
	OPRACOWANIE: mgr inż. Tomasz Luchowski	podpis:
skala rys. 1:100	data 30.05.2017	nr rys. IS–W02